

Vejledning til Terminal server

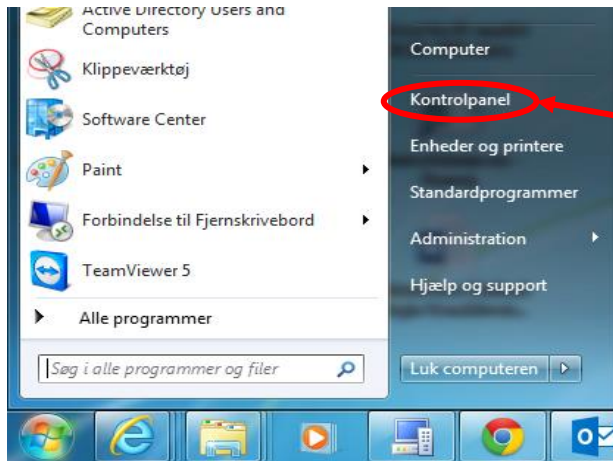

Tryk på start ikonet på dit skrivebord og åbn kontrolpanel.

Skriv " r " i søgefeltet og tryk derefter på " Opret en ny forbindelse med RemoteApp og skrivebordsforbindelser ".

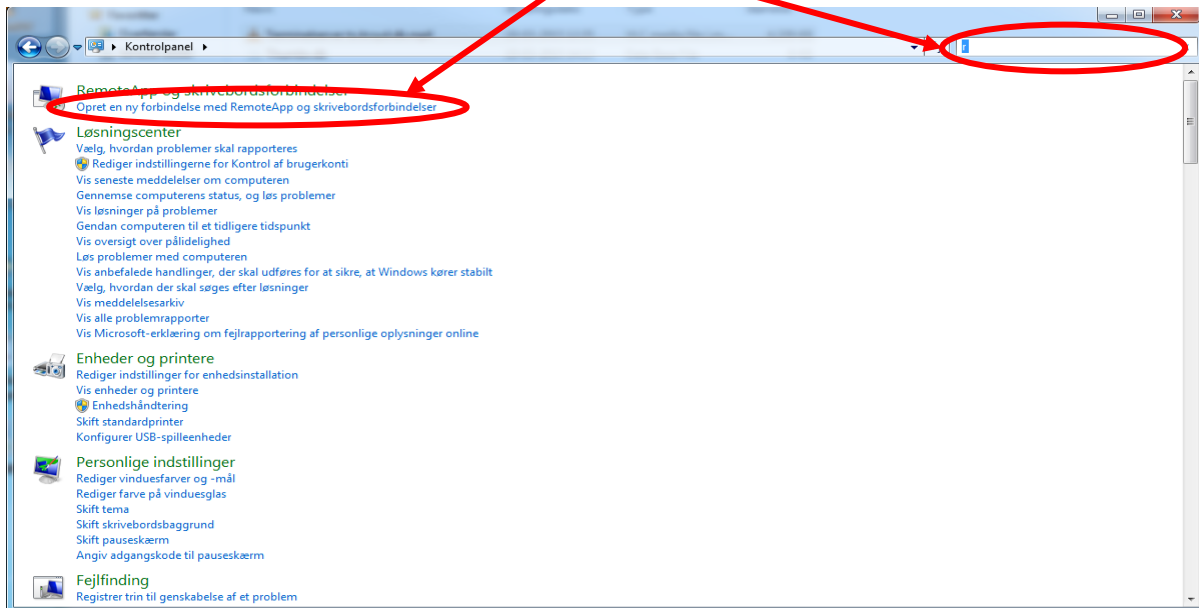

Skriv din tildelte email adresse i feltet og tryk på " Næste ".

Opret en ny forbindelse med RemoteApp og skrivebordsforbindelser

Angiv din mailadresse eller URL-adressen til forbindelsen

Mailadresse eller URL-adresse til forbindelse:

Eksempler:
https://contoso.com/RDWeb/Feed/webfeed.aspx
henrik@contoso.com

Næste Annuller

Skriv din tildelte email adresse som brugernavn og som adgangskode skriver du din UNILogin kode.

Tryk på " OK " og derefter på " UDFØR ".

Windows Sikkerhed

Angiv dine legitimationsoplysninger

Disse legitimationsoplysninger bruges til at oprette forbindelse til ts.itcsyd.dk og den RemoteApp og de skrivebordsressourcer, den leverer.

Brugernavn

Adgangskode

Domæne:

Husk mine legitimationsoplysninger

OK Annuller

Husk at sætte flueben i feltet.

Opret en ny forbindelse med RemoteApp og skrivebordsforbindelser

Du har oprettet følgende forbindelse:

Navn på forbindelsen: Work Resources

URL-adresse til forbindelse: https://ts.itcsyd.dk/RDweb/Feed/webfeed.aspx

Tilgængelige programmer: 18

Tilgængelige skriveborde: 1

Du kan bruge forbindelsen ved at klikke på Start, klikke på Alle programmer og derefter klikke på RemoteApp og skrivebordsforbindelser.

Udfør

Nu er netværks genvejene oprettet og kan findes ved at trykke på start ikonet og derefter på " **Alle programmer** ".

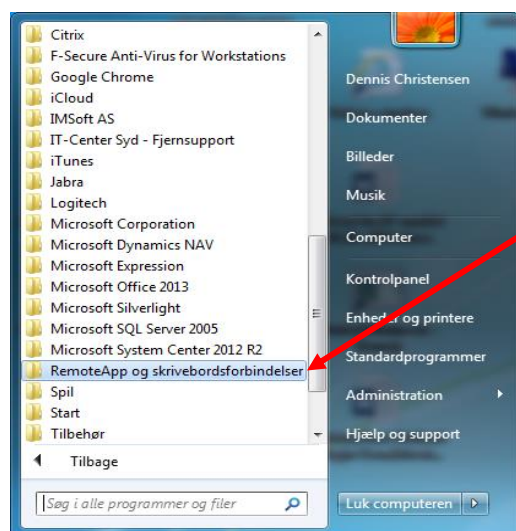
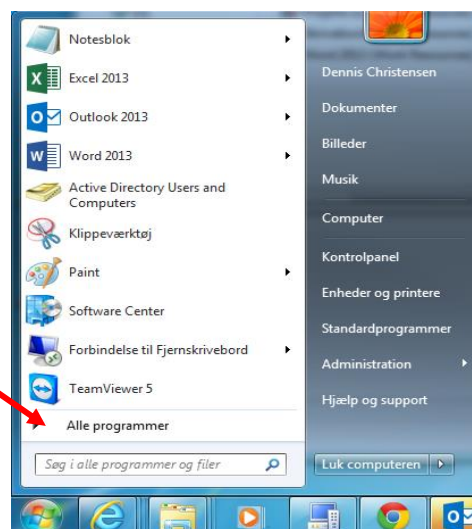

Kør stolpen ned og tryk på " **RemoteApp og skrivebordsforbindelser** ".

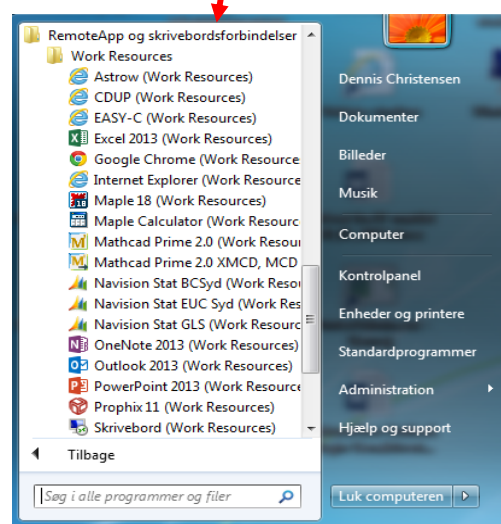

Højre klik på " **RemoteApp og skrivebordsforbindelser** " og kørs musen ned på " **Send til** " og derefter tryk på Skrivebord (Opret genvej).

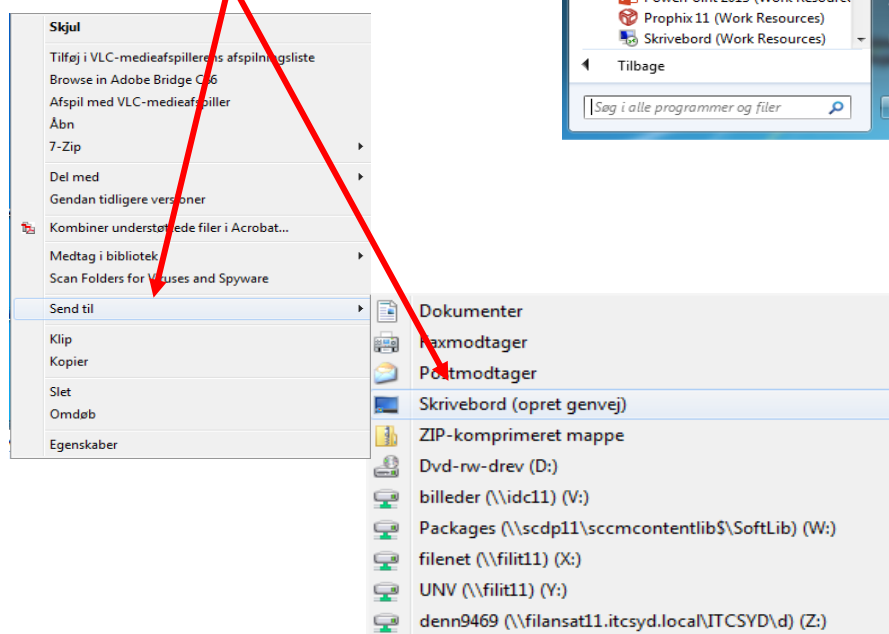

Der er nu oprettet en genvej på dit skrivebord med navnet "
Work Resources - Genvej".

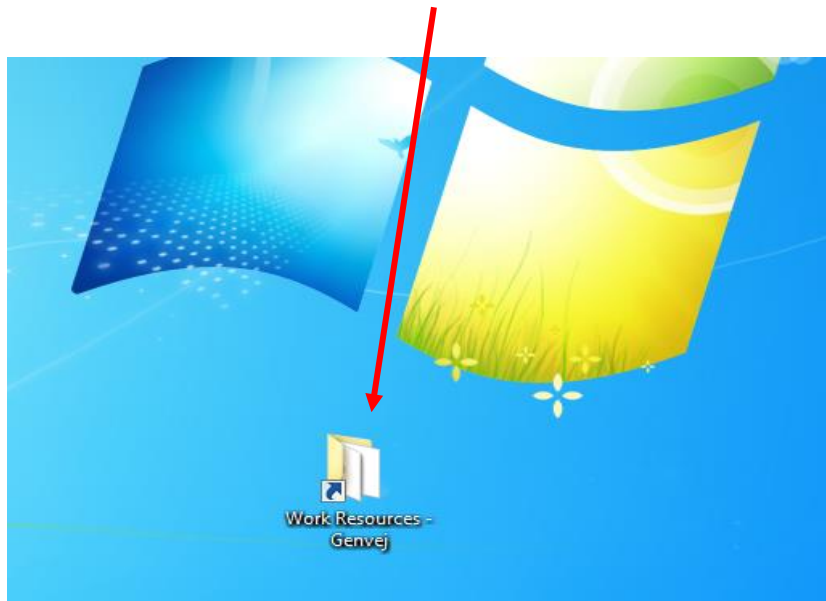

Åbn mappen for at se alle genvej via terminal server.



Navn	Ændringsdato	Type	Størrelse
Astrow (Work Resources)	20-03-2015 08:41	Genvej	4 KB
CDUP (Work Resources)	20-03-2015 08:41	Genvej	4 KB
EASY-C (Work Resources)	20-03-2015 08:41	Genvej	4 KB
Excel 2013 (Work Resources)	20-03-2015 08:41	Genvej	4 KB
Google Chrome (Work Resources)	20-03-2015 08:41	Genvej	4 KB
Internet Explorer (Work Resources)	20-03-2015 08:41	Genvej	4 KB
Maple 18 (Work Resources)	20-03-2015 08:41	Genvej	4 KB
Maple Calculator (Work Resources)	20-03-2015 08:41	Genvej	4 KB
Mathcad Prime 2.0 (Work Resources)	20-03-2015 08:41	Genvej	4 KB
Mathcad Prime 2.0 XMCD, MCD Convert...	20-03-2015 08:41	Genvej	4 KB
Navision Stat BCSyd (Work Resources)	20-03-2015 08:41	Genvej	4 KB
Navision Stat EUC Syd (Work Resources)	20-03-2015 08:41	Genvej	4 KB
Navision Stat GLS (Work Resources)	20-03-2015 08:41	Genvej	4 KB
OneNote 2013 (Work Resources)	20-03-2015 08:41	Genvej	4 KB
Outlook 2013 (Work Resources)	20-03-2015 08:41	Genvej	4 KB
PowerPoint 2013 (Work Resources)	20-03-2015 08:41	Genvej	4 KB
Prophix 11 (Work Resources)	20-03-2015 08:41	Genvej	4 KB
Skrivebord (Work Resources)	20-03-2015 08:41	Genvej	4 KB
Word 2013 (Work Resources)	20-03-2015 08:41	Genvej	4 KB

